

SISTEMA INTEGRADO DE GOVERNANÇA DA GESTÃO ESTRATÉGICA DO MPT - SIGGE

Normativos SIGGE

Normativo	Ementa
Portaria PGT N.º 739/2016	Institui e regulamenta o sistema integrado de governança da gestão estratégica do MPT.
Portaria PGT N.º 714/2017	Atribui nova redação à Portaria PGT 739/2016 para introduzir o Comitê Estratégico de Segurança Institucional no SIGGE.
Portaria PGT N.º 1418 /2017	Atribui nova redação à Portaria PGT 739/2016 assegurando, dentre outras alterações, a presença no COPOR de um Subprocurador - Geral do Trabalho e do Secretário de Relações Institucionais.
Portaria PGT N.º 1357/2019	Dispõe, dentre outros dispositivos, sobre encargos e designações no SIGGE a exemplo da inclusão do Secretário e Secretário Adjunto de Cooperação Internacional Trabalhista como membros natos no CPGE.
Portaria PGT N.º 50/2020	Dispõe, dentre outros dispositivos, sobre a presidência, a vinculação e a composição de Comitês do Sistema Integrado de Governança da Gestão Estratégica, bem como dos instrumentos da estratégia.

Ascensão do CPGE – Art. 5º da Portaria PGT N.º 50.2020

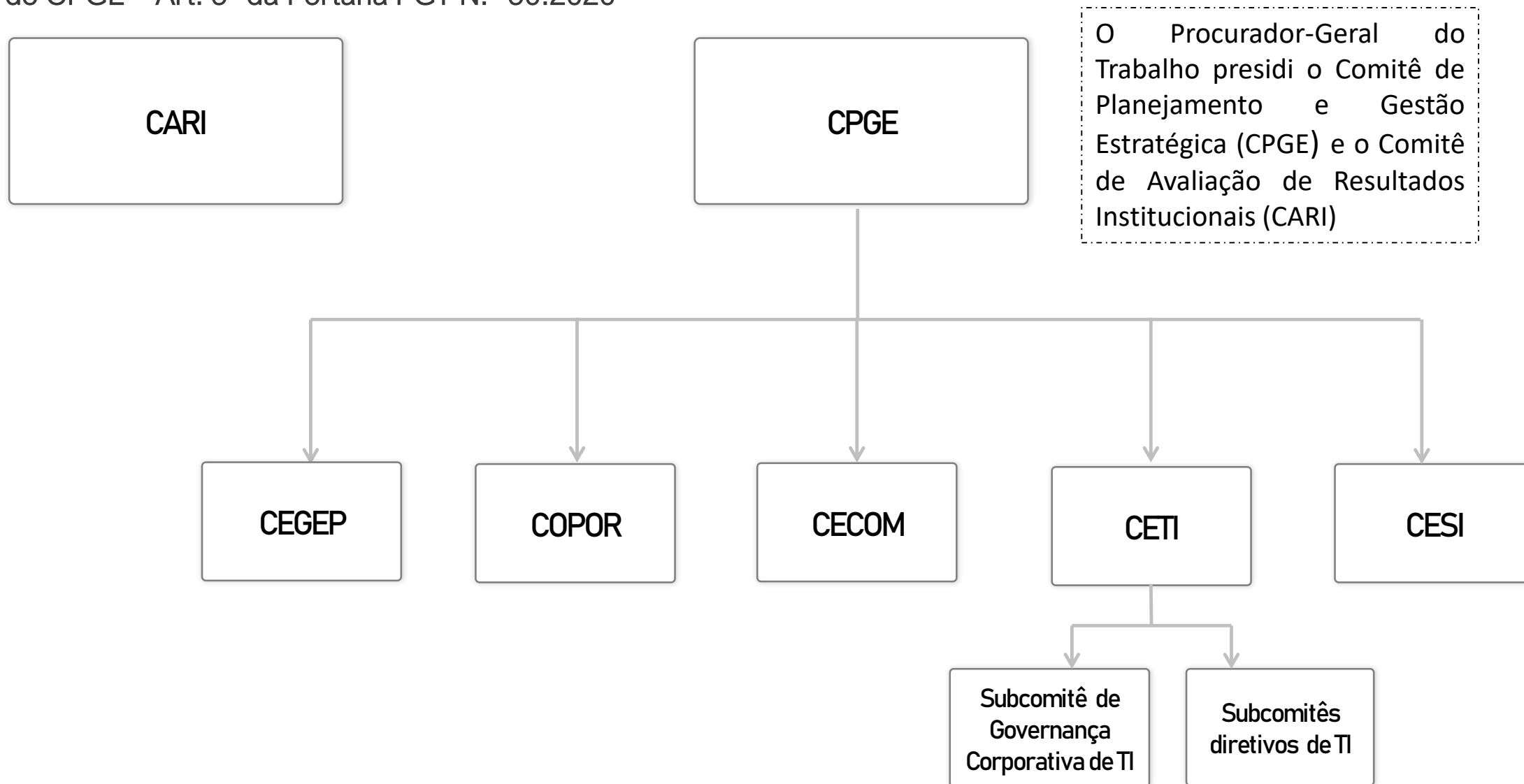

Comitês	Natureza	Finalidade	Composição	Atribuição
CPGE	Consultiva e Propositiva	Modernidade da Gestão Finalística e Administrativa	Híbrida: PGT, Sub, Membros das Regionais, DG, CETI, SGE	Condução de processos relativos ao PEI (inclusos metas, indicadores, alinhamento, RAE) Estrutura Administrativa.
CEGEP	Consultiva e Propositiva	Diretrizes Gestão de Pessoas	Híbrida: VPGT,DG Socioambiental, CAMSD, DGP (servidores)	Proposição de políticas e práticas de Gestão de Pessoas, promoção do desenvolvimento de competência.
COPOR	Consultiva e Propositiva	Diretrizes orçamentárias	Híbrida: DG,CPGE,SRI,DTI,DOF	Zelar pela adequação do R.O., compatibilizar PPA ao PEI, propor recursos destinados a projetos.
CECOM	Consultiva e Propositiva	Aprimoramento da Comunicação	Híbrida: Membro Presidente, CPGE, ASCOM PGT, ASCOM Regionais	Propor diretrizes e integração da Comunicação interna e externa, plano anual de Comunicação.
CETI	Consultiva, Propositiva e Deliberativa	Políticas e Diretrizes de Tecnologia da Informação	Híbrida: Membro Presidente, CPGE, MCSMPT, MCOR,DG,DTI	Propor o PDTI, Definir prioridades de investimento em TI.
CESI	Consultiva e Propositiva	Diretrizes e ações em Segurança Institucional	Híbrida: SSI, DG, SUB, PRT, PT,CPGE, Servidores Segurança e Transporte	Propor projetos para fortalecimento da SI bem como parcerias estratégicas correlatas.
CARI	Consultiva e Propositiva	Avaliação de Resultados Institucionais	Híbrida: PGT, MCSMPT, CG, CCR, OUV, CPGE	Avaliar resultados institucionais, os indicadores e propor sua revisão, zelar pelos instrumentos da estratégia.

Composição do Comitê de Planejamento e Gestão Estratégica - CPGE

I – Procurador-Geral do Trabalho, que o presidirá

II - Vice-Procuradora-Geral do Trabalho

III - Subprocuradora-Geral do Trabalho

IV - Membros representantes de Unidades Regionais, designados pelo Procurador-Geral do Trabalho

PRT15 - PTM de Araraquara; PRT13, PRT01 - PTM de Petrópolis, PRT12, PRT18 - PTM de Anápolis, PRT08, PRT03 - PTM de Uberlândia

V - Membro integrante do CETI, indicado pelo Procurador-Geral do Trabalho

VI - Diretor-Geral

VII - Chefe de Gabinete do Procurador-Geral do Trabalho

VIII - Chefe de Gabinete da Vice-Procuradora-Geral do Trabalho

IX - Secretária de Planejamento e Gestão Estratégica

X - Secretário-Adjunto de Planejamento e Gestão Estratégica

XI - Secretário de Cooperação Internacional Trabalhista

Secretário do Comitê:

Assessor-Chefe da Secretaria de Planejamento e Gestão Estratégica - SGE

Composição do Comitê Estratégico de Gestão de Pessoas - CEGEP

I - Vice-Procuradora-Geral do Trabalho, que a presidirá

II - Procurador do Trabalho, Diretor-Geral do MPT

III - Procuradora Regional do Trabalho, Assessora de Gestão Socioambiental do Gabinete do Procurador-Geral do Trabalho

IV - Diretor de Gestão de Pessoas

V - Chefe do Departamento de Desenvolvimento de Pessoas

VI - Assessora Técnica do Departamento de Desenvolvimento de Pessoas

VII - Chefe do Departamento de Assistência Integral à Saúde

VIII - Chefe da Assistência Psicossocial

IX - Subprocuradora-Geral do Trabalho, presidente da Comissão de Prevenção e Enfrentamento do Assédio Moral, Sexual e da Discriminação – CAMSD

Composição do Comitê de Planejamento Orçamentário - COPOR

I - Diretor-Geral, que o presidirá

II - Integrante do CPGE

III - Secretário de Relações Institucionais

IV - Secretário Adjunto de Relações Institucionais

V - Diretor de Orçamento e Finanças

VI - Diretor de Administração

VII - Diretor de Tecnologia da Informação

Secretário do Comitê:

Diretor de Orçamento e Finanças

Composição do Comitê Estratégico de Comunicação - CECOM

I - Membro designado Presidente pelo Procurador-Geral do Trabalho

II - Integrante do CPGE, indicado pelo Procurador-Geral do Trabalho

III - Chefe da Assessoria de Comunicação Social - ASCOM/PGT

IV - Assessores Regionais de Comunicação Social, designados pelo Procurador-Geral do Trabalho

3 Assessores - PRT5, PRT15, PRT 23 – composição atual.

Secretário do Comitê:

Chefe da Assessoria de Comunicação Social na PGT

Composição do Comitê Estratégico de Tecnologia da Informação - CETI

O CETI apresenta em sua estrutura Subcomitês Diretivos de TI

I - Membro designado presidente pelo Procurador-Geral do Trabalho

II - Membro indicado pelo Conselho Superior, designado pelo Procurador Geral do Trabalho

III - Membro indicado pela Corregedoria, designado pelo Procurador Geral do Trabalho

IV - Membro do CPGE, indicado pelo Procurador-Geral do Trabalho

V - Diretor Geral

VI - o Diretor de Tecnologia da Informação

Secretário do Comitê:

Diretor de Tecnologia da Informação

Composição do Comitê Estratégico de Segurança Institucional - CESI

I - Secretário de Segurança Institucional, que o presidirá

II - Secretário Adjunto de Segurança Institucional

III - Diretor-Geral

IV - Membro de cada nível da carreira, designado pelo Procurador-Geral do Trabalho

V - Membro do CPGE, indicado pelo Procurador-Geral do Trabalho

VI - Gerente Executivo de Segurança Institucional

VII - Técnicos de Apoio Administrativo - Especialidade Segurança Institucional e Transporte, designados pelo Procurador-Geral do Trabalho

Secretário do Comitê:

Gerente Executivo de Segurança Institucional

Composição do Comitê de Avaliação dos Resultados Institucionais - CARI

I - Procurador-Geral do Trabalho, que o presidirá

II - Membro do Conselho Superior, indicado pelo Procurador-Geral do Trabalho

III - Corregedor-Geral

IV - Coordenadora da Câmara de Coordenação e Revisão

V - Ouvidora

VI - Integrante do CPGE, indicado pelo Procurador-Geral do Trabalho

Secretário do Comitê:

Assessor-Chefe da Secretaria de Planejamento e Gestão Estratégica - SGE

Periodicidade de Reuniões -- Calendário

Calendário de Reuniões

2019.1 2019.2 **2020.1** 2020.2

	Jan	Fev	Mar	Abr	Mai	Jun
CPGE			03			02
CEGEP			04			
COPOR		11				
CECOM		05				
CESI						
CETI		19 e 20				
CARI			09			

Comitê de Planejamento e Gestão Estratégica - CPGE

por Thiago Barros dos Santos — publicado 5 meses atrás, última modificação um mês atrás

O Comitê de Planejamento e Gestão Estratégica – CPGE, vinculado ao Procurador-Geral do Trabalho, tem finalidade consultiva e propositiva pertinente às atividades de modernização da gestão administrativa e finalística, bem como à promoção do alinhamento das Unidades ao Planejamento Estratégico Institucional – PEI.

Composição

Reuniões (agenda, pautas, atas, apresentações e outros documentos)

Para Visualizar a agenda de reuniões acesse a página da [Governança](#) .

2017 2018 2019 2020

Reuniões

1ª Reunião Ordinária do CPGE - 03 de março (Pauta - [PDF](#) | Ata - [PDF](#) | Apresentação do PGN - [Power Point](#) | Consolidação do PGN - [PDF](#))

Grupos de Trabalho instituídos

ATA DE REUNIÃO

Assunto	1ª Reunião Ordinária CPGE em 2020
Data	03/03/2020
Abertura	Procurador-Geral do Trabalho Alberto Bastos Balazeiro e Vice -Procuradora-Geral do Trabalho Maria Aparecida Gugel
Participantes	Alberto Bastos Balazeiro, Maria Aparecida Gugel, Vera Regina Della Pozza Reis, Ludmila Reis Brito, Afonso de Paula Pinheiro Rocha, Cassio Calvilani Dalla-Dea, Éricka Rodrigues Duarte, Fábio Massahiro Kosaka, Keilor Heverton Mignoni, Léa Émile Maciel Jorge de Souza, Letícia D'Oliveira Vieira, Luciano Aragão Santos, Mário Antonio Gomes, Maurício Ferreira Brito, Sandoval Alves Da Silva, Sandra Marlicy de Souza Faustino, Weslei Gomes de Sousa, Ludmila Nascimento Soares, Susana do Monte Lima.
Pauta	
<ol style="list-style-type: none"> 1. Aprovação da ata da reunião anterior; 2. Propostas do GT Interiorização: estudo sobre política de interiorização permanente e discussão sobre planejamento para reativação e ou abertura de PTMS; 3. Propostas do GT Regimento Interno: inclusão da APGE como segmento obrigatório nas regionais, alteração da estrutura da SGE e adequações; 4. Recomendação 4.4 CNMP: apresentação de estudo sobre redistribuição de cargos; 5. Propostas GE Destinação de Recursos: regulamentação; 6. Resolução CNMP 205/2019: encaminhamento sobre a Política Nacional de Atendimento ao Público no âmbito do MP "Carta de Serviços ao Cidadão" 7. Apresentação do Plano de Gestão Nacional do MPT; 8. Proposta de consolidação das alterações da Portaria nº 739/2016; 9. Discussão sobre critérios de escolha para participação do curso Gestão de Projetos para o desdobramento do Planejamento Estratégico Nacional do Ministério Público. 	

(Item 9 da pauta) A Secretária de Planejamento e Gestão Estratégica Procuradora do Trabalho Letícia D'Oliveira Vieira noticiou aos presentes o recebimento pelo PGT do Ofício-Circular n° 9/2020/CPE – CNMP que dispõe sobre Curso Gestão de Projetos para o Desdobramento do Planejamento Estratégico Nacional do Ministério Público. A Secretária informou o prazo para a indicação, 20/03/2020, e ressaltou a importância de definição de critérios. **Deliberação:** os presentes deliberaram pelo lançamento de edital único que contemplasse os requisitos dispostos no Ofício-Circular n° 9/2020/CPE, tendo por critérios a antiguidade e a paridade de gênero, com escolha alternada.

Primeiro passo: Importância da Estrutura

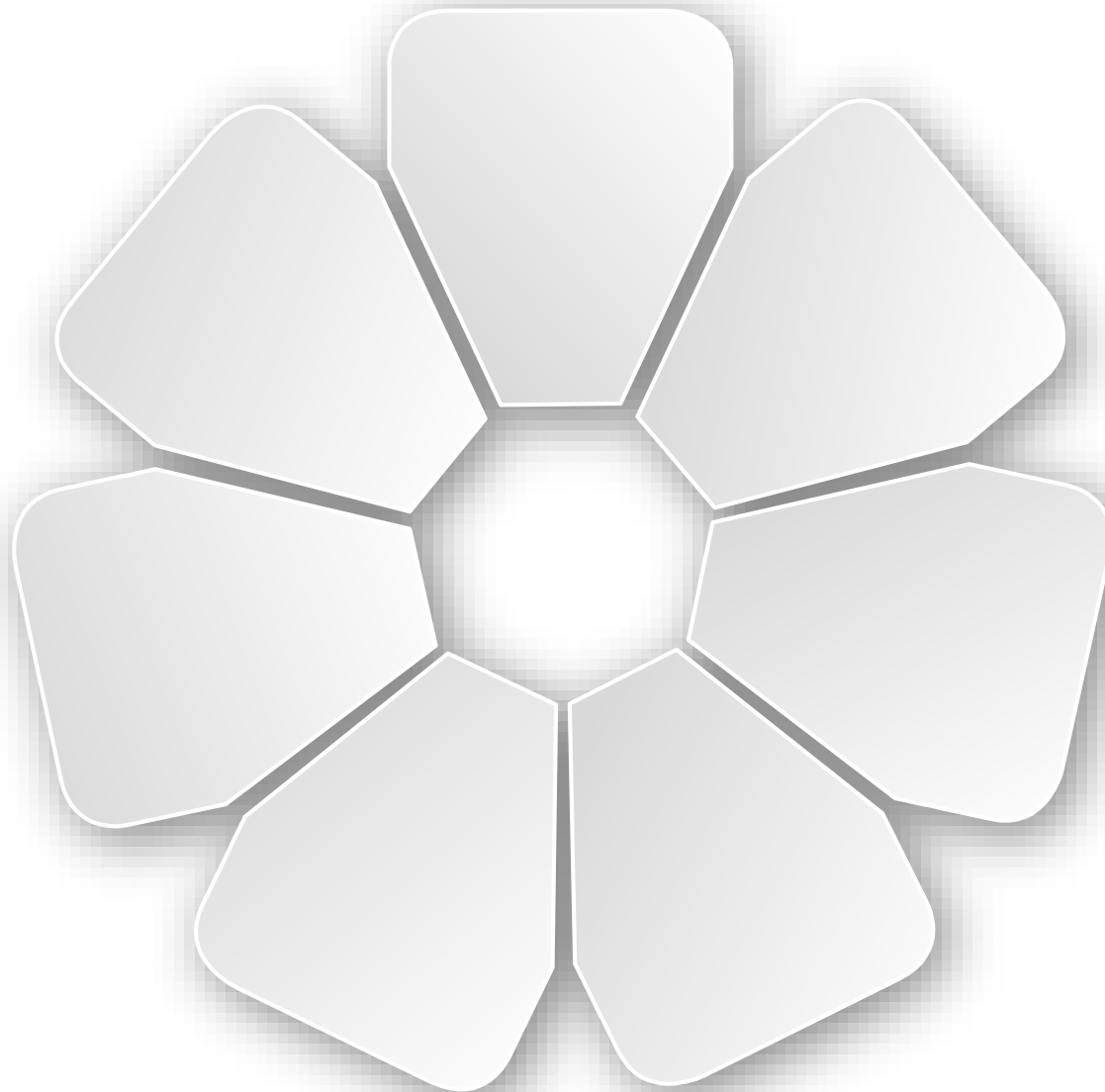

Passos seguintes: fomentar a participação colegiada nas decisões

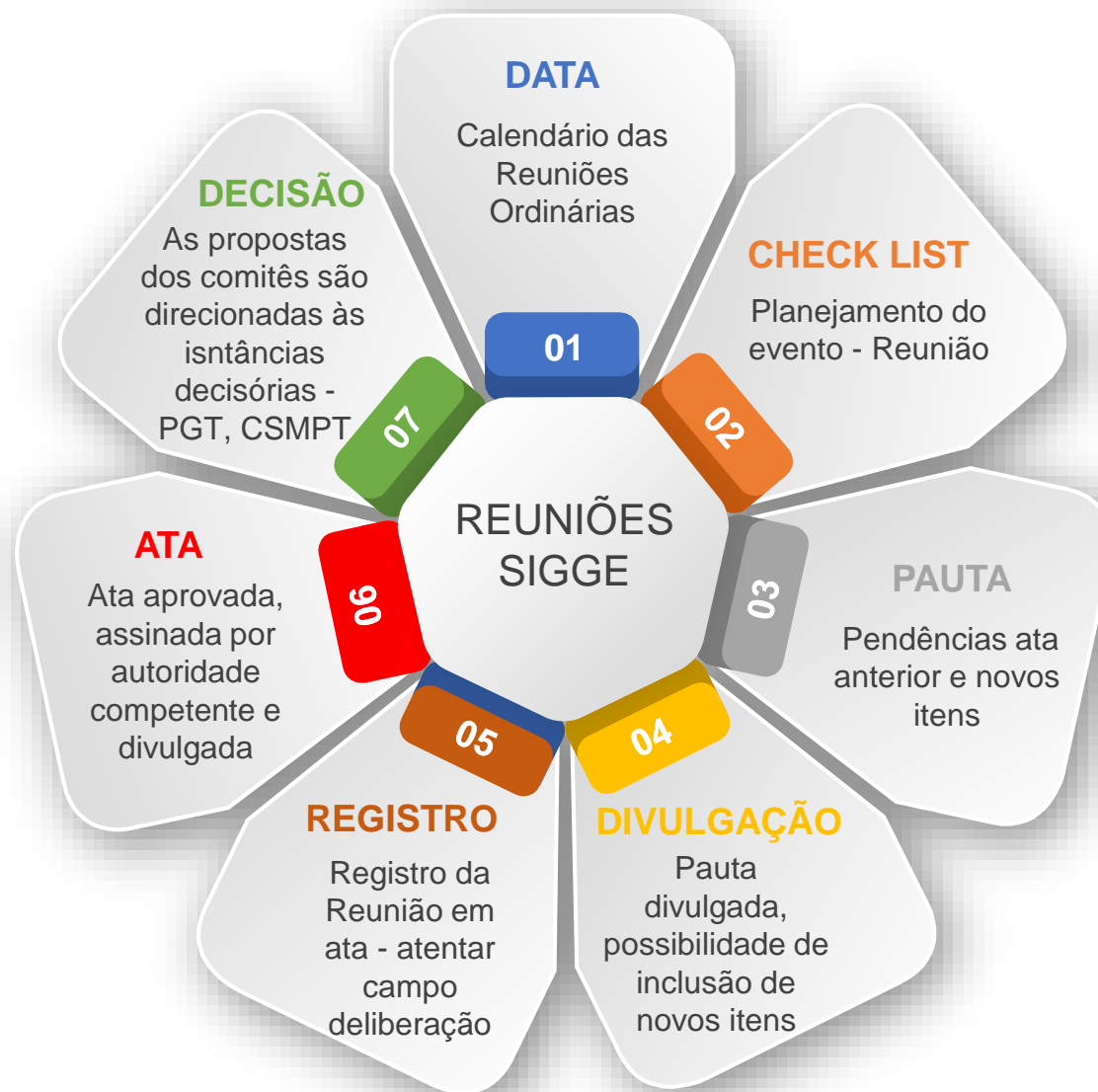

Acompanhamento da SGE

No.	Deliberação	Responsável	Prazo	Situação de conhecimento da SGE	
1	Estudo sobre política de interiorização permanente e discussão sobre planejamento para reativação e ou abertura de PTMS	GT Interiorização	02/06/2020	Proposta a revogação da Portaria 194/2019. GT ficou de apresentar nova política de interiorização na próxima reunião. Foi pontuada a necessidade de retomada das PTMs sendo a situação da PRT da 7ª Região colocada como crítica e prioritária. PGEA 2002000111483/2017-86	Em andamento
4	Destinação de Recursos: proposta de regulamentação para CSMPT	GE Destinação Recurso	02/06/2020	Aprovada minuta, com as alterações propostas, que dispõe sobre as dinâmicas de reversão de recursos decorrentes de atuação finalística. Minuta já no CSMPT, com relator designado.	Em andamento
5	Resolução CNMP 205/2019: encaminhamento sobre a Política Nacional de Atendimento ao Público no âmbito do MP "Carta de Serviços ao Cidadão"	GAB VICE	02/06/2020	Aprovado encaminhamento da Política Nacional de Atendimento ao Público no âmbito do MP ao CECOM para recuperação do trabalho existente bem como atualização e adequação aos requisitos normativos da Lei n.º 13.460/2017, com posterior retorno ao CPGE, bem como envio aos demais comitês conforme pertinência temática. Em contato com o CECOM, foi informado que esse assunto será incluso na pauta da próxima reunião do comitê, a qual ainda não possui data definida.	Em andamento
7	Proposta de consolidação das alterações da Portaria nº 739/2016	Chefia de GAB e SECOP	02/06/2020	Deliberação entre os presentes de encaminhamento à Chefia de Gabinete do PGT, Secretaria Operacional em conjunto com algum servidor biblioteconomista, no sentido de inserir no MPT uma sistemática de gestão e controle documental das Portarias do PGT. A TI, por meio do Dr. Kosaka, participou ativamente da discussão e se dispôs a ajudar. As Portarias da Governança encontram-se disponibilizadas na intranet.	Em andamento
8	Discussão sobre critérios de escolha para participação do curso Gestão de Projetos para o desdobramento do Planejamento Estratégico Nacional do Ministério Público.	SGE/DGP	20/03/2020	Curso suspenso até segunda ordem devido à pandemia.	Suspensa
9	Portaria de desdobramento do PEI	SGE	05/02/2020	Proposta de Portaria deliberada em reunião extraordinária do CPGE. Portaria publicada: PGT 179.2020.	Concluída

A importância do SIGGE pode estar associada à representação das instâncias colegiadas e deliberativas como espaços participativos legítimos nos quais emerge uma nova cultura de resultados, configurando-se como uma prática na qual se faz presente o diálogo, a contestação, a pactuação e o embasamento para a tomada de decisão.